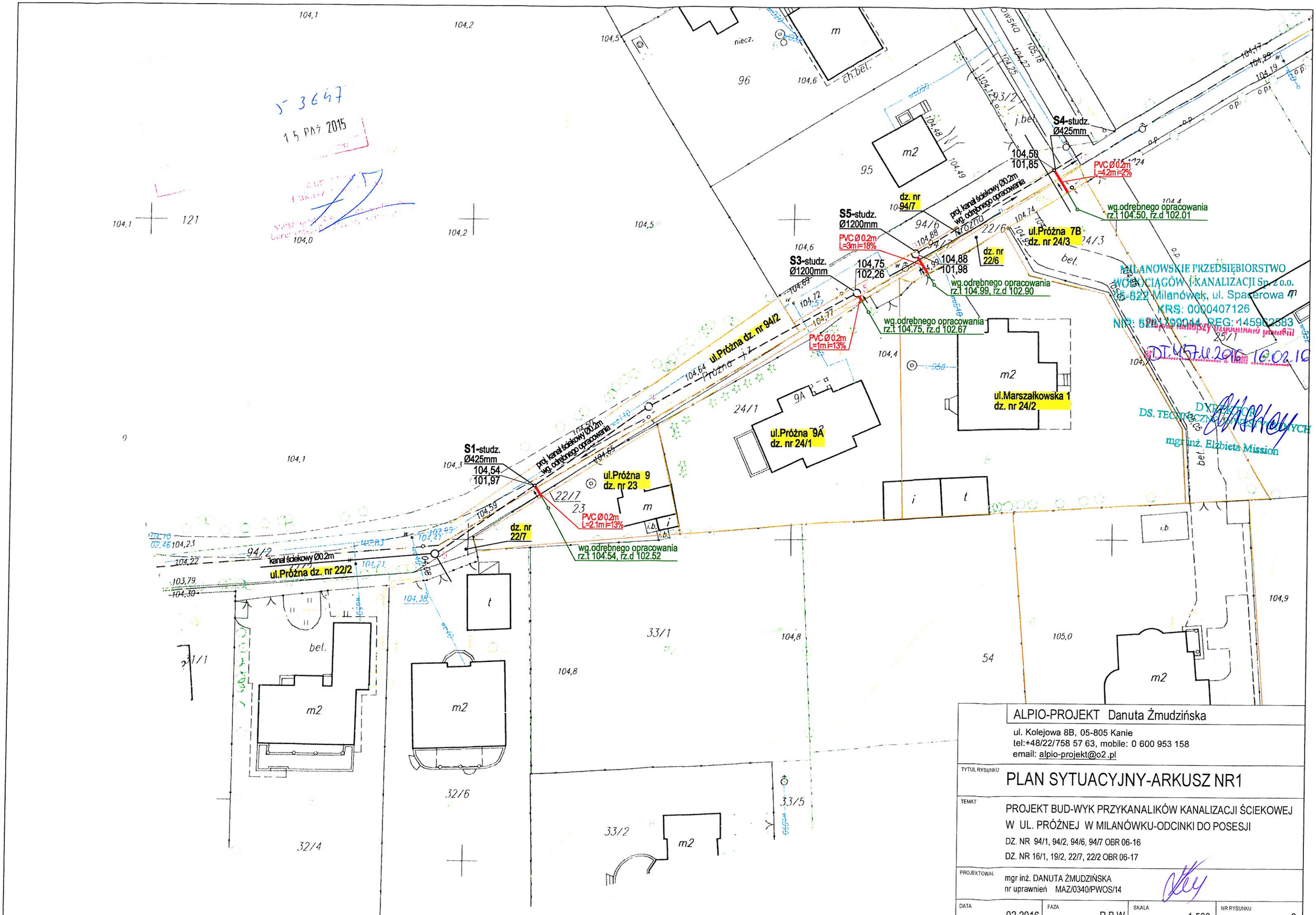

MILANOWSKIE PRZEDSIĘBIORSTWO WODOCIĄGÓW I KANALIZACJI Sp. z o.o.
05-822 Milanówek, ul. Spacerowa 4
KRS: 0000407126
NIP: 5281790014, REG: 145962583

DYREKTOR DS. TECHNICZNO-INWESTYCYJNYCH
mgr inż. Elżbieta Mission

ALPIO-PROJEKT Danuta Żmudzińska

ul. Kolejowa 8B, 05-805 Kanie
tel:+48/22/758 57 63, mobile: 0 600 953 158
email: alpio-projekt@o2.pl

TYTUŁ RYSUNKU

PLAN SYTUACYJNY-ARKUSZ NR1

TEMAT

PROJEKT BUD-WYK PRZYKANALIKÓW KANALIZACJI ŚCIEKOWEJ W UL. PRÓŻNEJ W MILANÓWKU-ODCINKI DO POSESJI

DZ. NR 94/1, 94/2, 94/6, 94/7 OBR 06-16

DZ. NR 16/1, 19/2, 22/7, 22/2 OBR 06-17

PROJEKTOWAŁ

mgr inż. DANUTA ŻMUDZIŃSKA
nr uprawnień MAZ/0340/PWOS/14

DATA	FAZA	SKALA	NR RYSUNKU
02.2016	P.B.W	1:500	2